

OKUL ÖNCESİ ÇOCUK EĞİTİM – SANAT MERKEZİ ve PARKI PROJESİ - İHTİYAÇ PROGRAMI

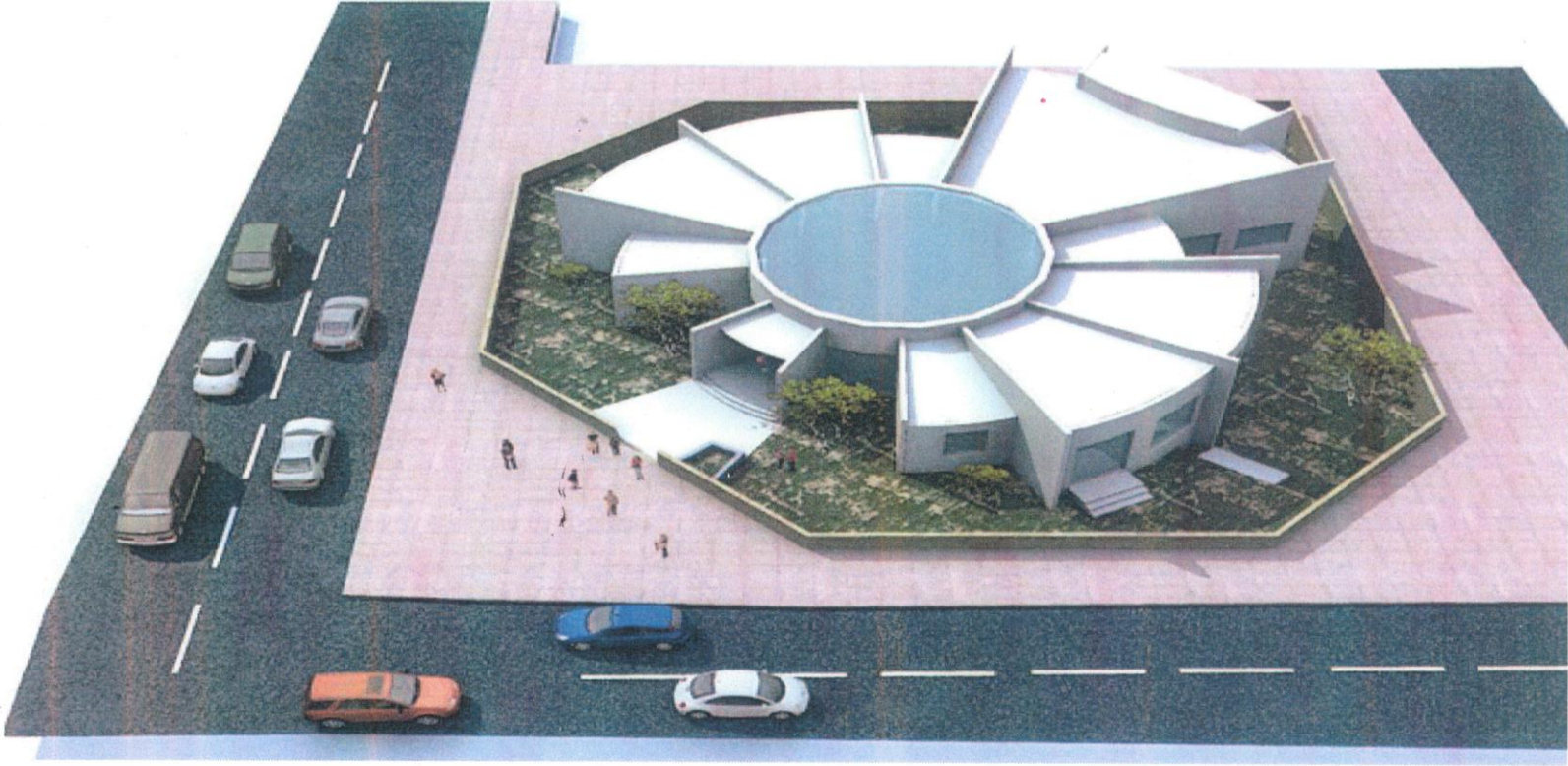

KENT KONSEYİ
EĞİTİM ÇALIŞMA GRUBU BŞK.
KEMAL KÜÇÜKCAN

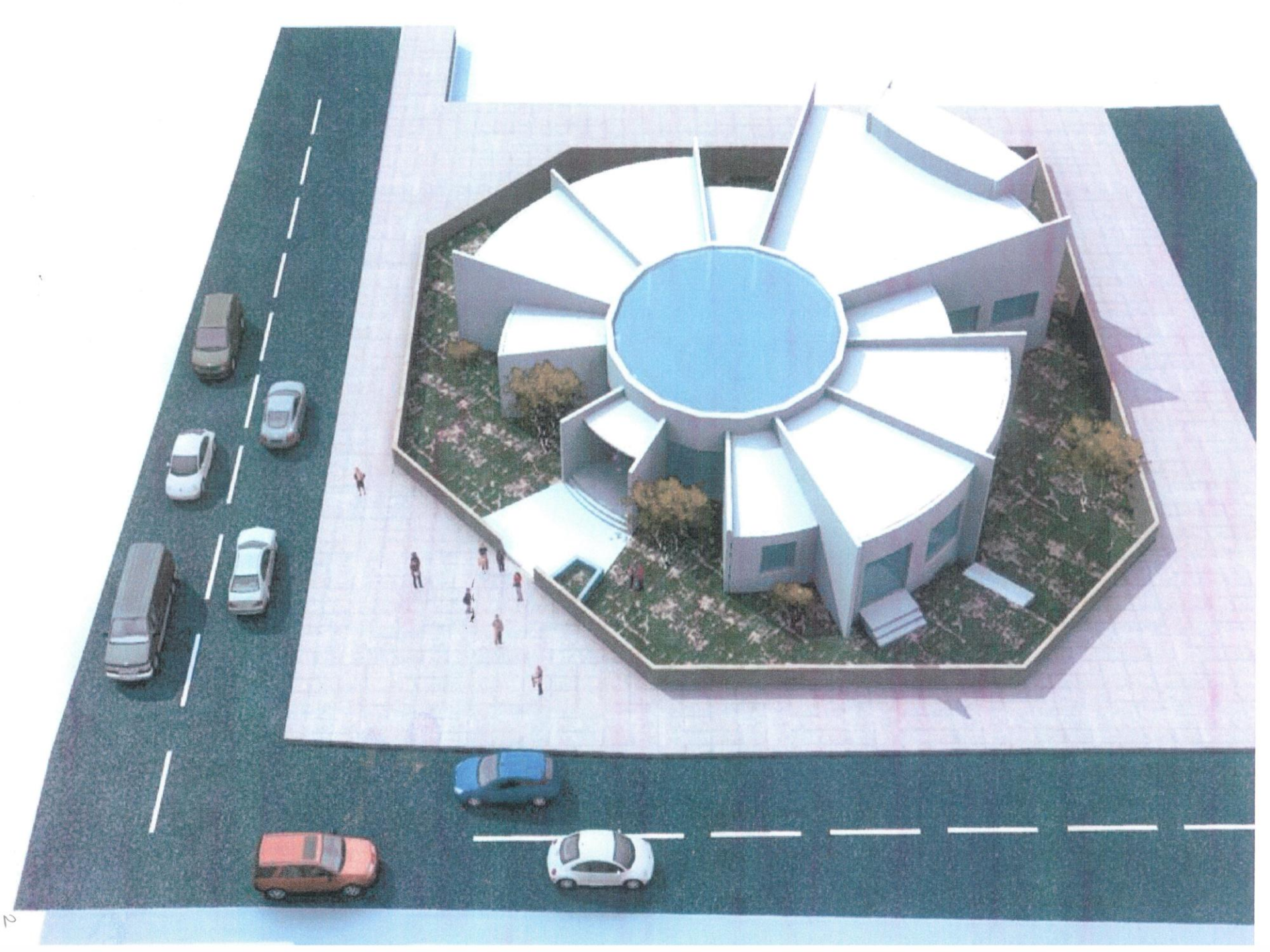



OKUL ÖNCESİ ÇOCUK EĞİTİM SANAT MERKEZİ VE PARKI

1. ÖNERİ PROJE

OKUL ÖNCESESİ ÇOCUK EĞİTİM – SANAT MERKEZİ VE PARKI PROJESİ
İHTİYAÇ PROGRAMI

A-KAPALI ALANLAR

Konferans Salonu (150 kişilik): _____ 150 m2 (2.Kat)

Kütüphane [SINIF]: _____ 25 -40 m2 (1.Kat)

Sergi Alanı : _____ 65 -90 m2(Zemin Kat)

Atölye [SINIF] _____ 25 -50 m2

Bilim –Fen Sınıfı [SINIF] _____ 25 – 50 m2

Drama –Dans – Müzik [SINIF] _____ 25 -50 m2

Aktivite –Oyun –İlgi Köşesi [SINIF] _____ 25 -50 m2

İdari Bölüm _____ 9 m2

Görevliler Bölümü(Okul Öncesi Eğitimciler) _____ 9 m2

Mutfak

WC

AÇIK ALANLAR

Mini Anıt -50 Kişilik _____ 50 m2

Pinok Alanı -300 Kişilik (170cmx160cmx5adet masa) _____ 25 m2

Kum Havuzları(190cmx190cm) _____ 4 m2

Oyun Alanı _____ 50 m2

Minik Havuz(su oyun alanı) _____ 2 m2

Bisiklet Parkuru (Alana Göre Kullanılabilir)

Oturma Bankaları

WC

Spor Alanları(Mini Basketbol – Voleybol)

Kullanılmayan maket araç veya maketi

OKUL ÖNCESİ EĞİTİM-SANAT MERKEZİ VE PARKI

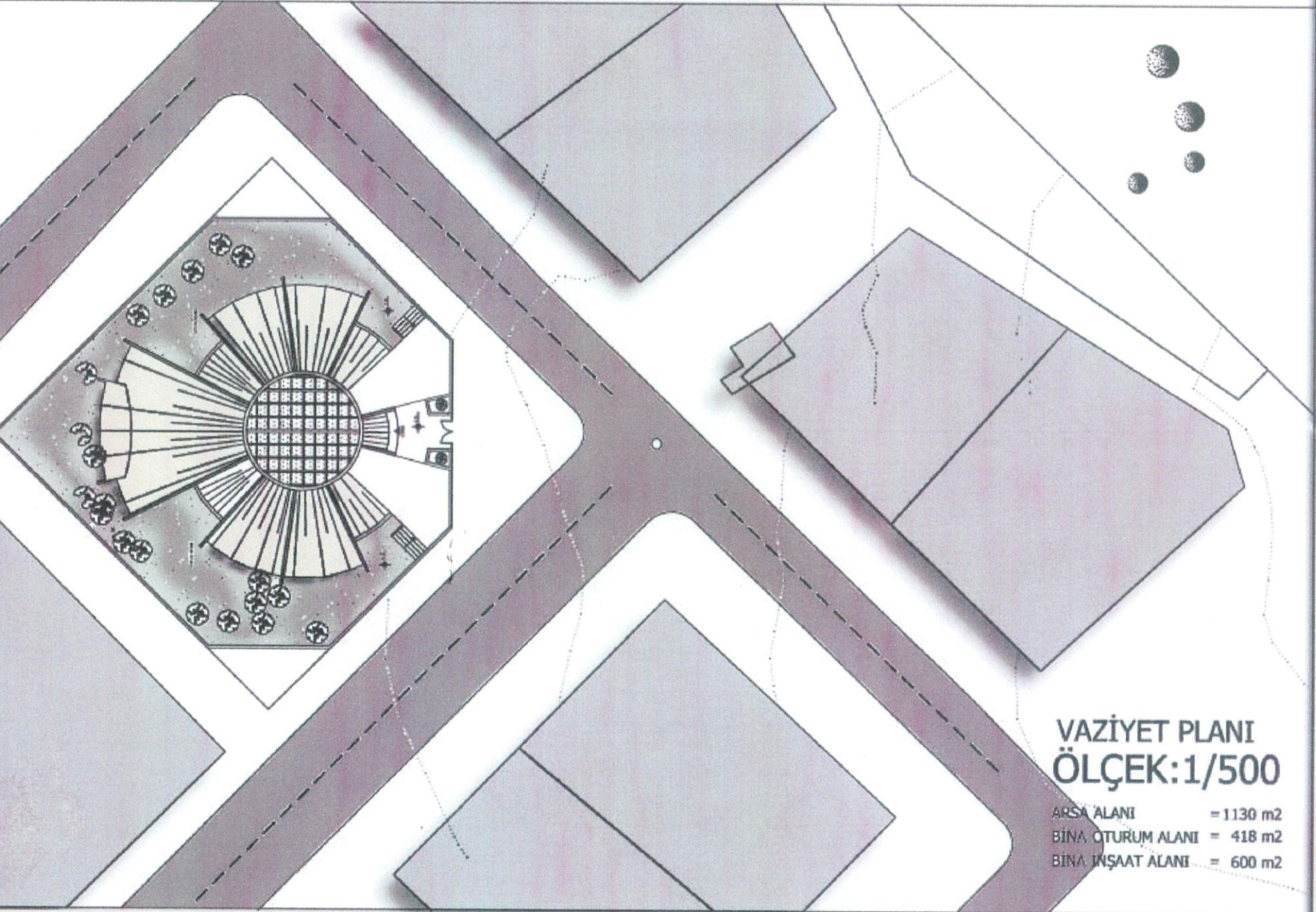

VAZİYET PLANI
ÖLÇEK: 1/500

ARSA ALANI = 1130 m²
BİNA OTURUM ALANI = 418 m²
BİNA İNŞAAT ALANI = 600 m²

OKUL ÖNCESİ EĞİTİM-SANAT MERKEZİ VE PARKI

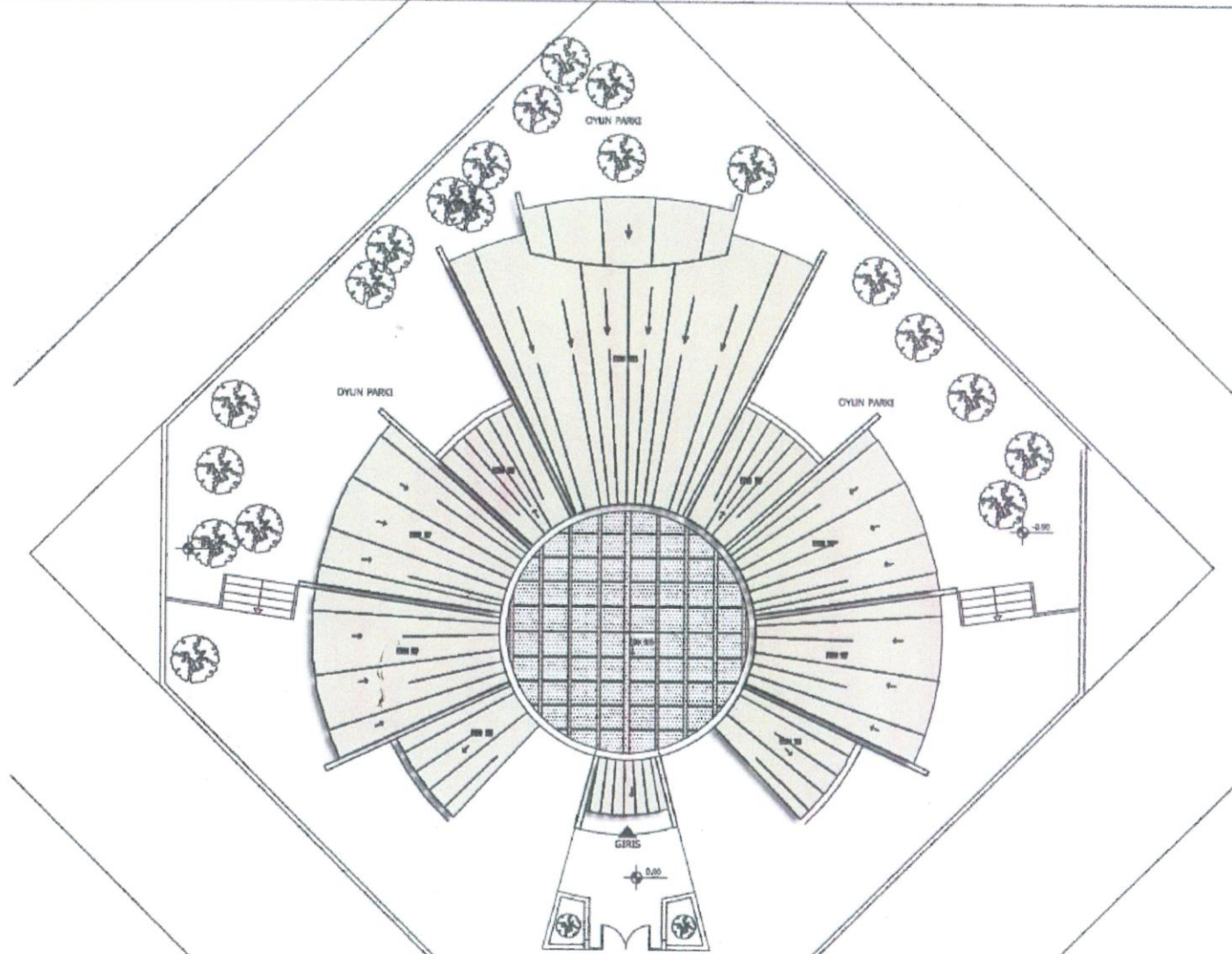

ÇATI PLANI
ÖLÇEK: 1/200

OKUL ÖNCESİ EĞİTİM-SANAT MERKEZİ VE PARKI

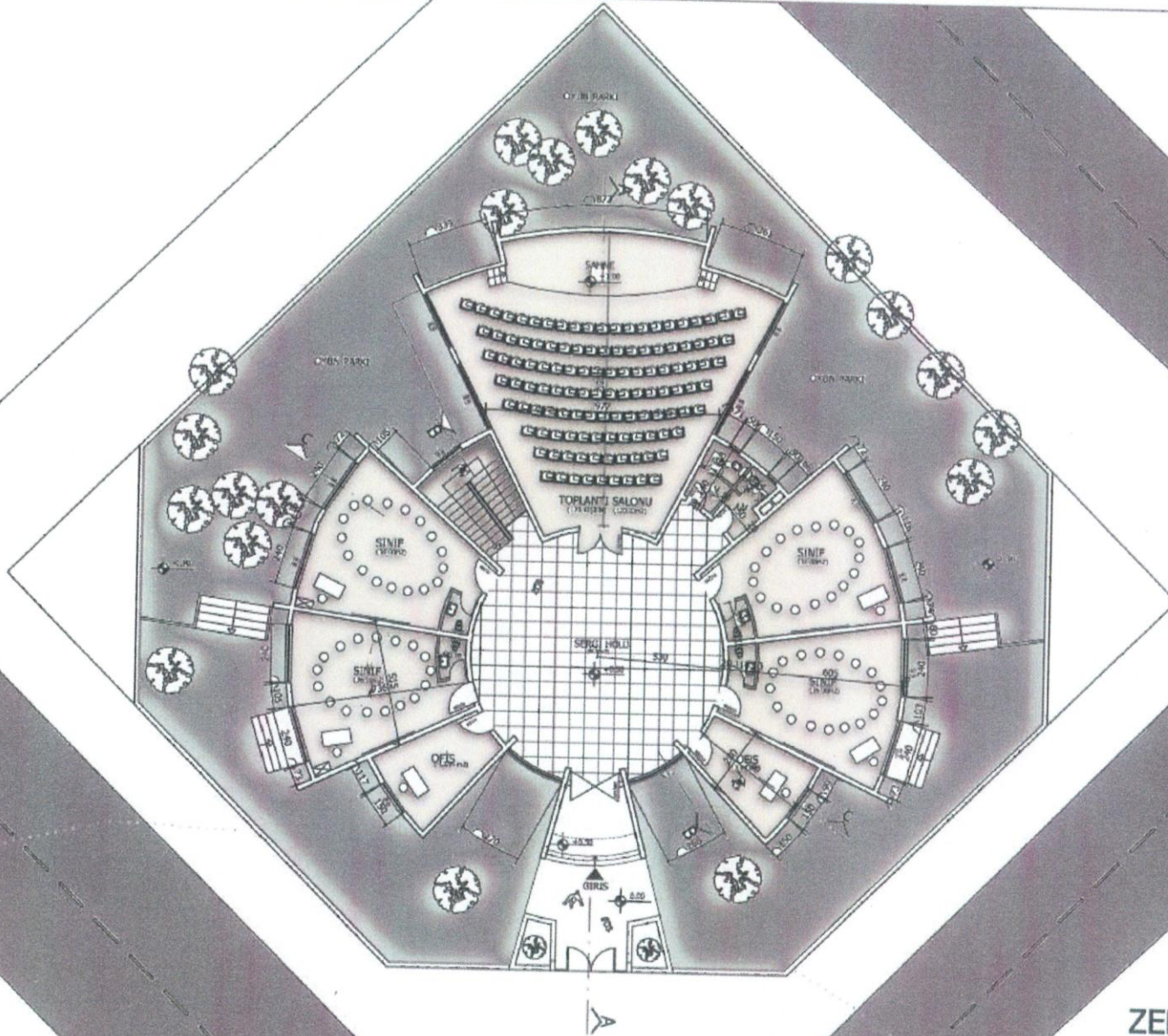

ZEMİN KAT PLANI

ÖLÇEK: 1/200

TOPLAM = 418.00 m²

OKUL ÖNCESİ EĞİTİM-SANAT MERKEZİ VE PARKI

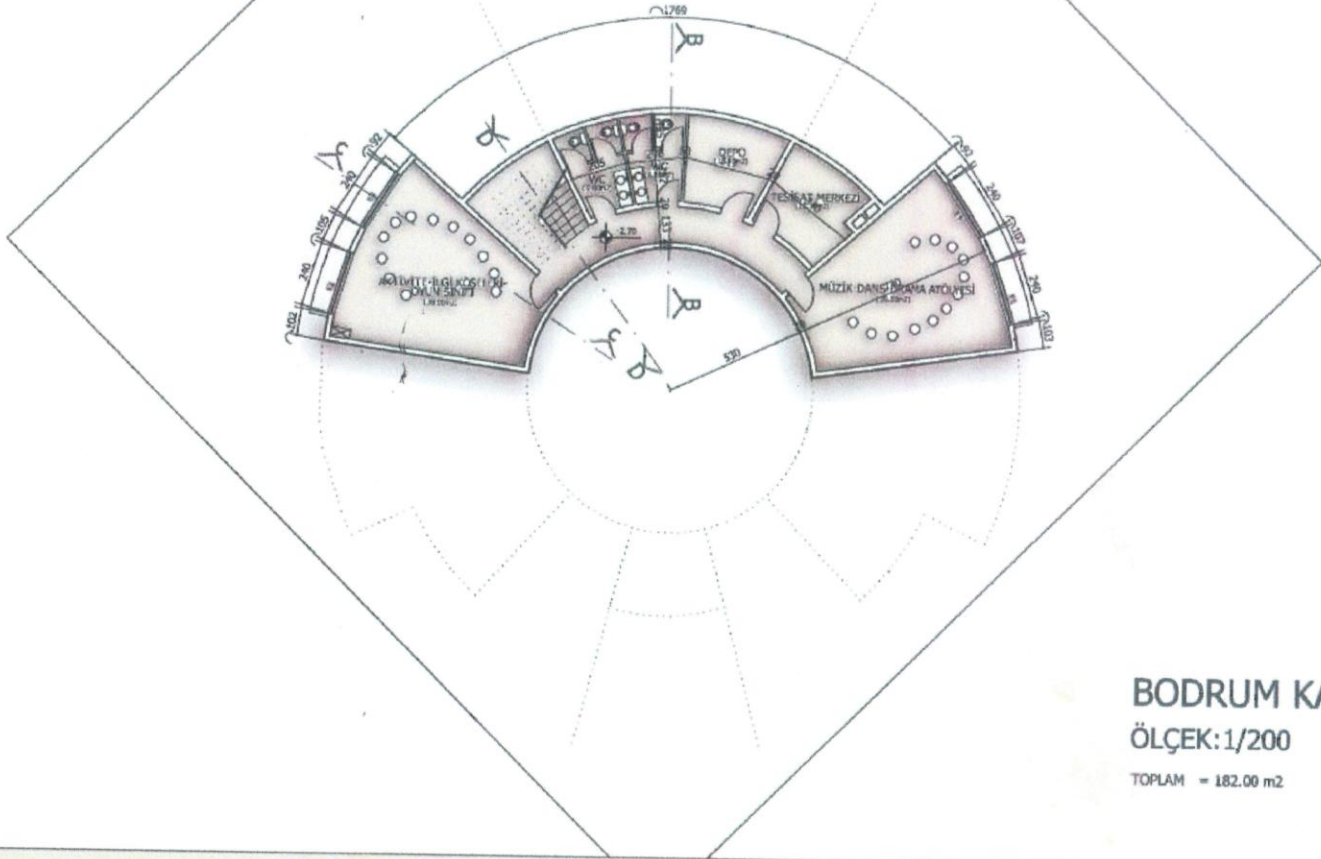

OKUL ÖNCESİ EĞİTİM-SANAT MERKEZİ VE PARKI

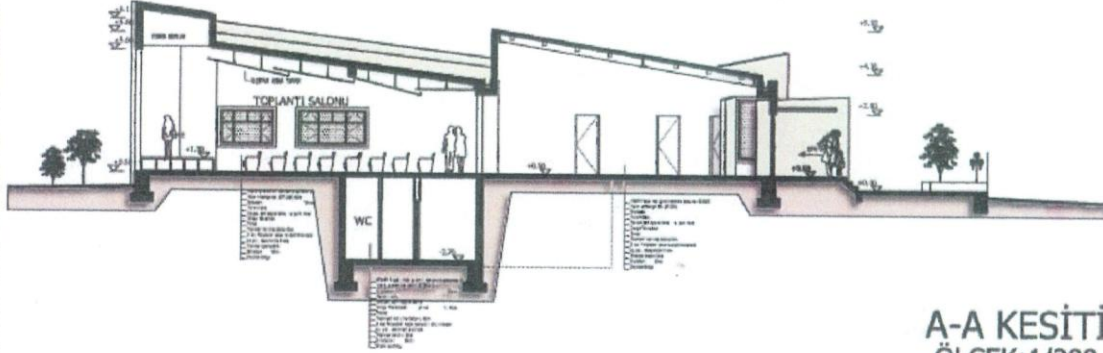

A-A KESİTİ
ÖLÇEK: 1/200

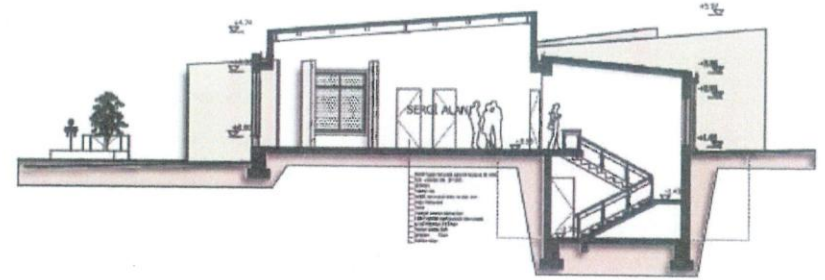

B-B KESİTİ
ÖLÇEK: 1/200

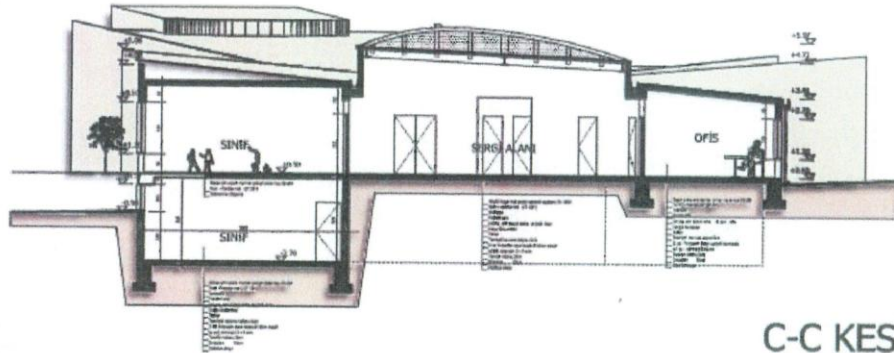

C-C KESİTİ
ÖLÇEK: 1/200

OKUL ÖNCESİ EĞİTİM-SANAT MERKEZİ VE PARKI

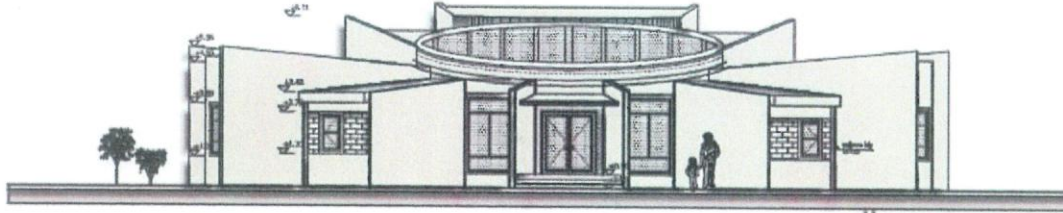

ÖN CEPHE
ÖLÇEK:1/200

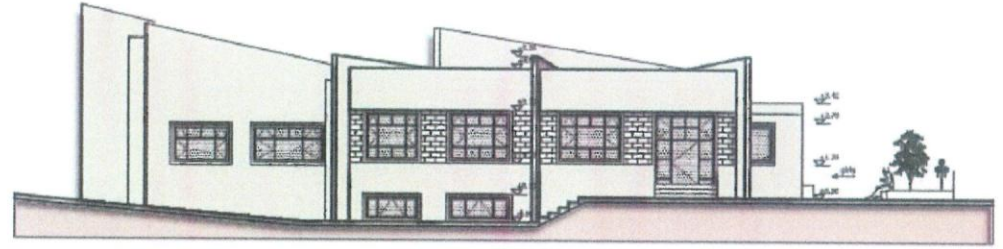

YAN CEPHE
ÖLÇEK:1/200

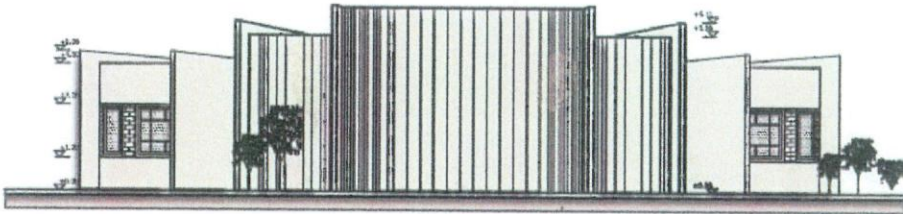

ARKA CEPHE
ÖLÇEK:1/200

OKUL ÖNCESİ ÇOCUK EĞİTİM SANAT MERKEZİ VE PARKI

2. ÖNERİ PROJE

OKUL ÖNCESİ EĞİTİM-SANAT MERKEZİ VE PARKI

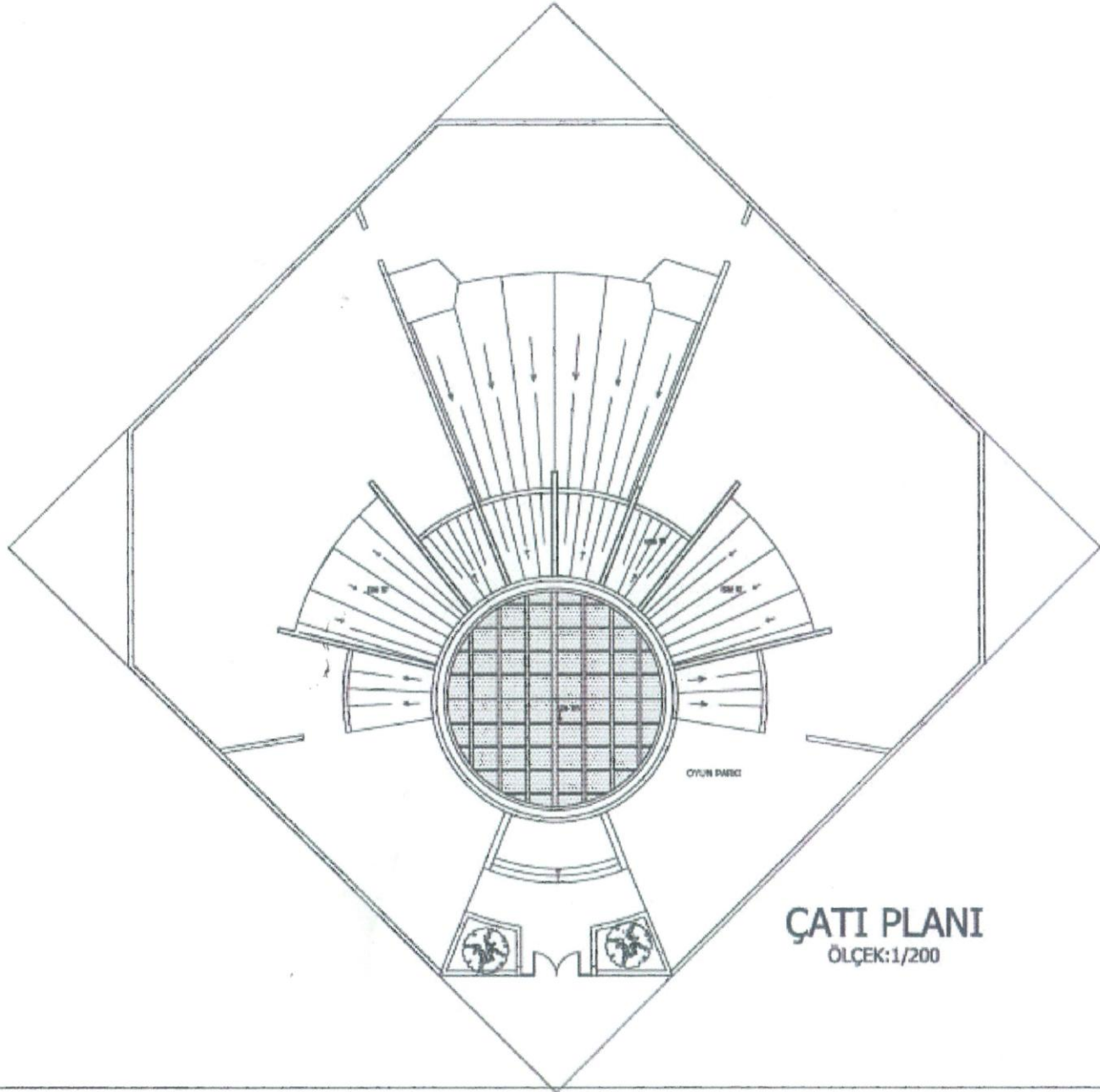

ÇATI PLANI
ÖLÇEK:1/200

OKUL ÖNCESİ EĞİTİM VE SANAT MERKEZİ-PARKI

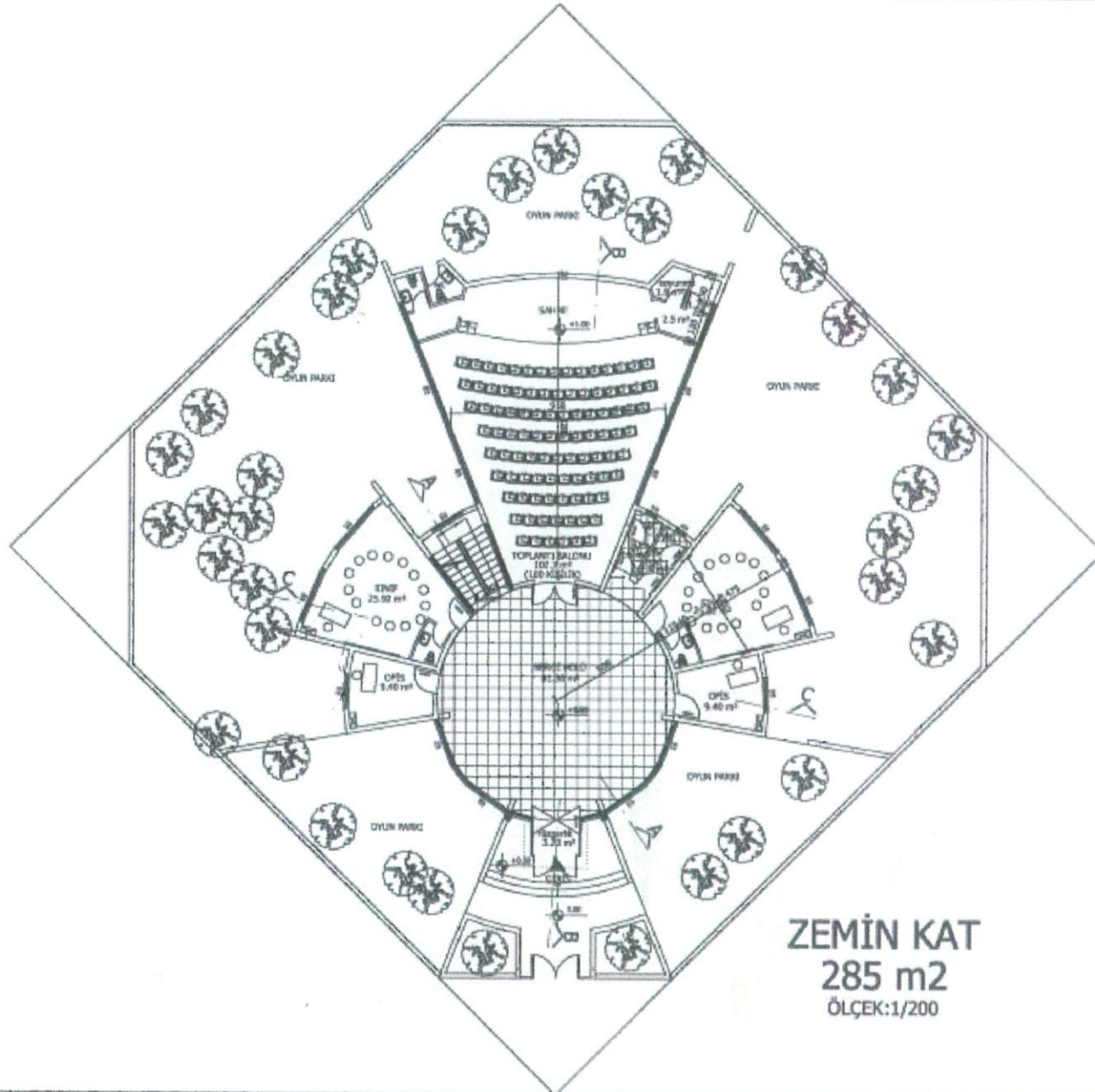

OKUL ÖNCESİ EĞİTİM-SANAT MERKEZİ VE PARKI

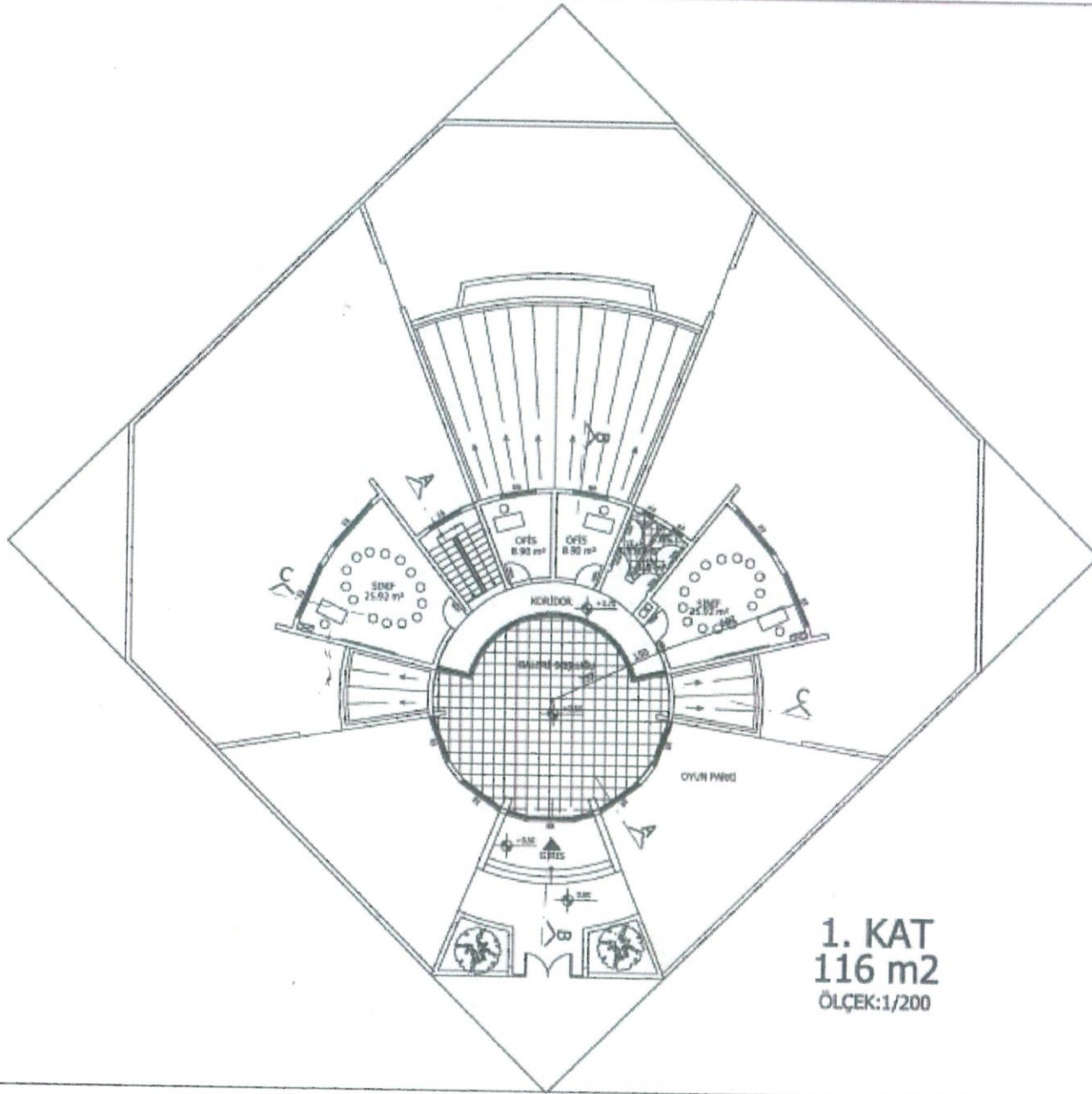

OKUL ÖNCESİ EĞİTİM-SANAT MERKEZİ VE PARKI

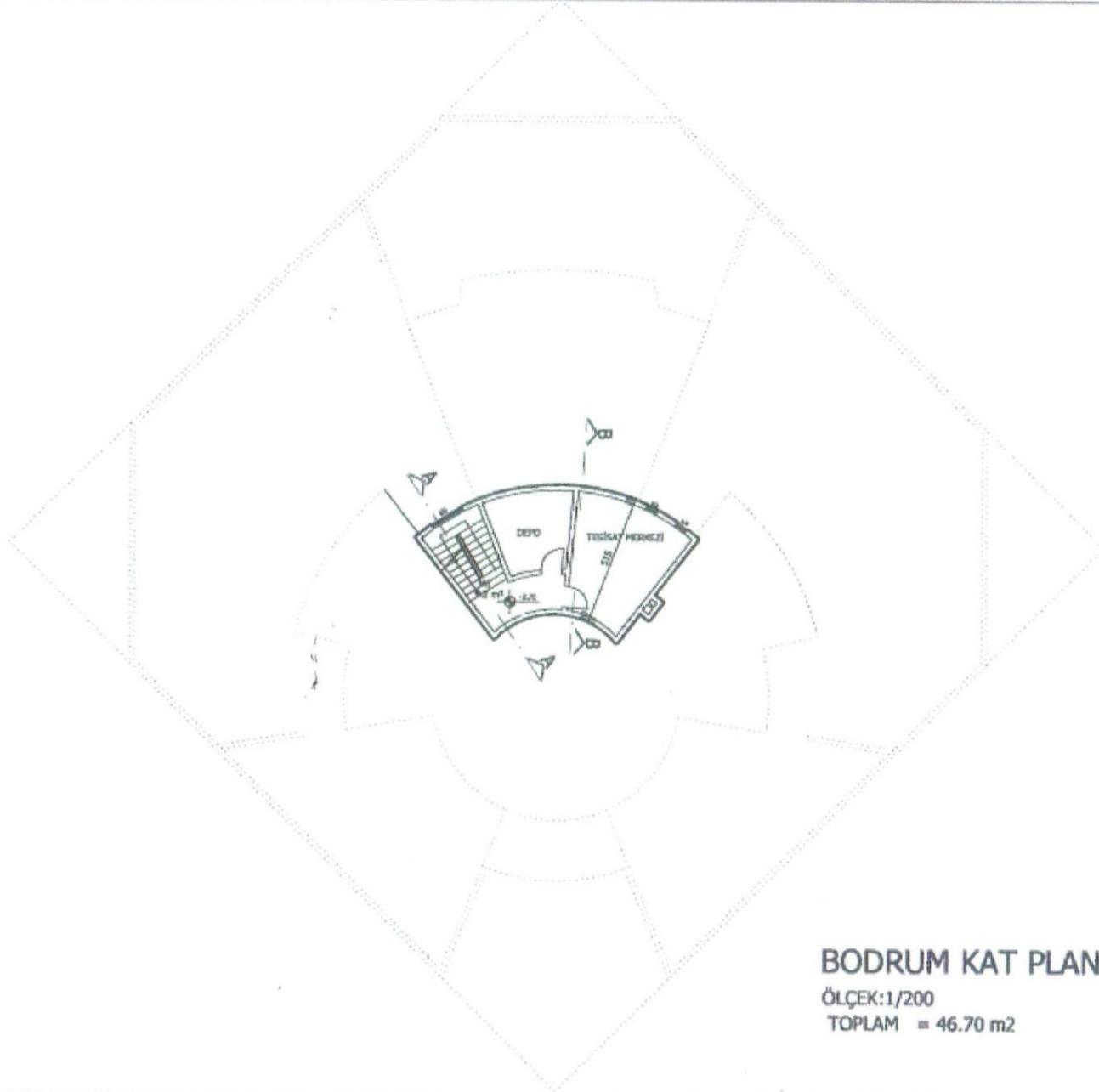

BODRUM KAT PLANI

ÖLÇEK:1/200

TOPLAM = 46.70 m2

OKUL ÖNCESİ EĞİTİM VE SANAT MERKEZİ-PARKI

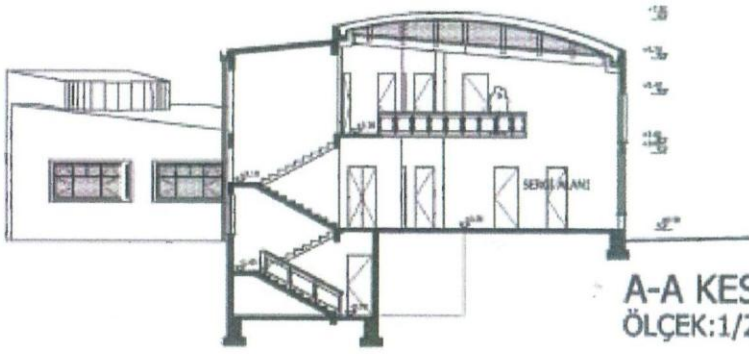

A-A KESİTİ
ÖLÇEK:1/200

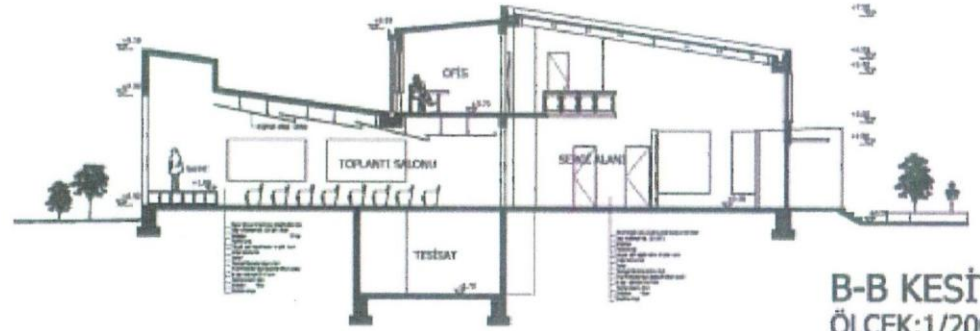

B-B KESİTİ
ÖLÇEK:1/200

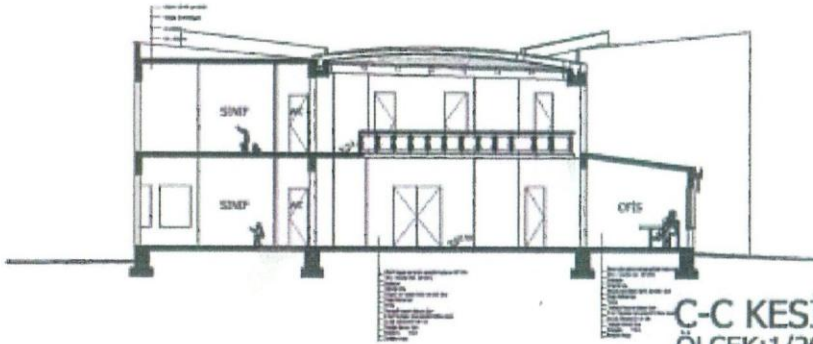

C-C KESİTİ
ÖLÇEK:1/200

OKUL ÖNCESİ EĞİTİM VE SANAT MERKEZİ-PARKI

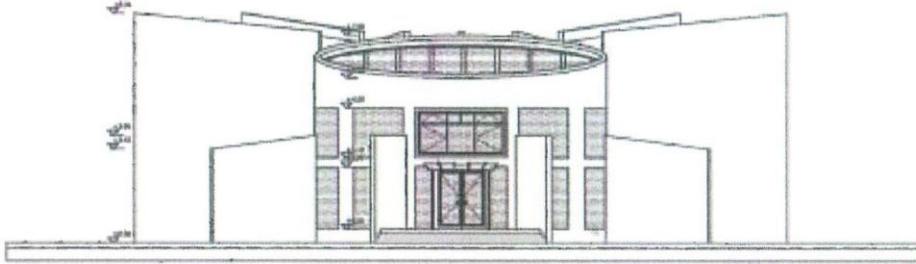

ÖN CEPHE
ÖLÇEK:1/200

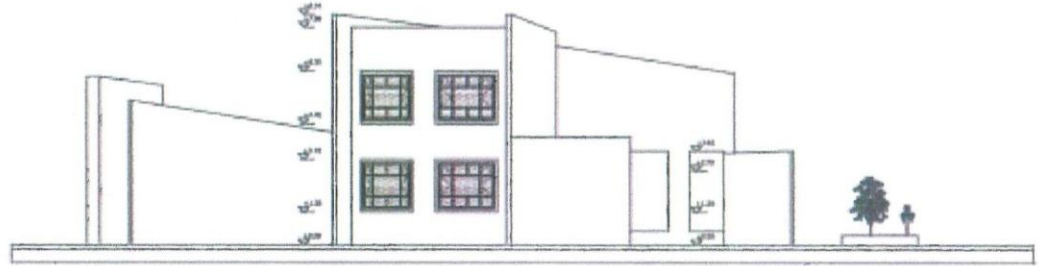

YAN CEPHE
ÖLÇEK:1/200

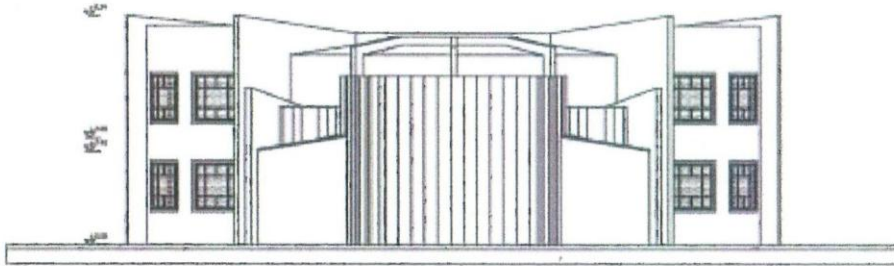

ARKA CEPHE
ÖLÇEK:1/200



De La Salle Santiago Zobel
Division I Phase 2 Complex



OKUL ÖNCESİ ÇOCUK EĞİTİM SANAT MERKEZİ VE PARKI PROJESİ İHTİYAÇ PROGRAMI

Gaziantep'te çocukların güvenli ve öğrenme süreçlerini destekleyici zengin uyarıcıların olduğu çevre koşulları ile yaşam deneyimlerini çeşitlendirmek , bilinçli ve eğitim içerikli bir şekilde gelişmelerini sağlamak hedeflenmektedir.

Bu merkez aynı zamanda **iyi bir okul öncesi eğitim merkezinde** hangi birimler olmalı, neler yapılmalı konularında örnek bir bina niteliğindedir.

Ayrıca bu park vasıtasıyla Gaziantep halkının Okul öncesi dönemde eğitimin önemini fark etmeleri , okul öncesi eğitim ile ilgili bilgi edinmeleri ve bilinç düzeylerinin çeşitli etkinlik ve aktivitelerle artırılması da sağlanabilecektir.

Okulların birlikte kullanacakları ortak bir mekanın varlığı kurumlar arası işbirliğini destekleyecek ve geliştirecektir.

Okullar çeşitli etkinliklerinde rahatlıkla kullanabilecekleri konferans ve sergi alanları ile kendilerini daha iyi ifade etme fırsatı bulacaklardır.

Okul Öncesi Çocuk
Eğitim - Sanat Merkezi
ve Çocuk Parkı

AÇIK ALAN

KAPALI ALAN

Açık Alan

- **MİNİ ANFI**
(mültivizyon gösterimi ve anaokulu kreşlerin kullanımına uygun)
(Minimum :50 kişilik - Alana göre daha geniş olabilir.
- **PİKNİK ALANI**
(6 kişilik masa * 5 = 30 kişilik (160 cmx160 cm her bir masanın kapladığı alan)
- **KUM HAVUZU**
(sabit; yaklaşık 190 cm x 190 cm civarında beşgen şekilli olabilir- kışın üstü kapatılabilen olursa iyi olur)
- **OYUN GRUPLARI**
(Denge/Tırmanma,tahtravalli,salıncak /tüneller -Doğal Malzemedden Yapılmış Olmalı)
Alana göre küçültülebilir yada büyüyebilir. (7.80 cm 5.70cm = 44,46 m2)
- **MİNİ HAVUZ /Su Oyun Alanı**
- (kademeli bir havuz,alçak yüksek bölümleri olan ,iki bölümlü olabilir.
Büyüklük alana göre yapılacak
(1,00 cm x 1,50 cm olabilir)

- **OYUN EVİ/AĞAÇ EV**
- (karmen peyzajda örneği var.Alternatif öneri yapılmasada olur olur)
- **BİSİKLET PARKURU (TRAFİK PARKI)**
- Hafif rampalar yapılabilir parkın çevresinde dönüyor, alana yerleştirilebilir)
- **LABİRENT YOLLAR**
- (5,5 cm x 5,5 cmlik alanda çam ağaçlarından labirentler oluşturulur)
- **OTURMA BANKLARI**
- Hamak kullanılabilir.alana yerleştirilecek)
- **SPOR ALANI(Mini basket-futbol)**
- (standart çim alanda portatif basketbol ve futbol materyalleri kullanılacak ,belli bir ölçüsü yok)
- **LAVABO-WC**
- Bir yetişkin birde çocuk tuvaleti kullanılmalıdır.Yetişkin tuvaleti bay/bayan olarak çocuk tuvaleti aynı alanda paravanla ayrılmış en az üç tuvalet olarak hazırlanabilir.
- Kullanılmayan bir uçak, kamyon gibi bir araç veya maketi veya ahşap gemi batığı olabilir.



Oyun Parkı



Su Oyun Alanı



Kapalı Alan

- **KONFERANS SALONU** (150 - 200 kişilik)
 - Taban eğimli zemin olmalı olamıyorsa basamaklar çok keskin köşeli olmamalı)
 - Bu alan aynı zamanda eğimli olmayıp sabit sandalyeler kullanılmazsa çok amaçlı salon olarak spor etkinliklerinde veya projeksiyon makinesiyle teknoloji alanı olarak kullanılabilir .
 - Kış Bahçesi (Konferans Salonu üstü Bu amaçla kullanılabilir)
- **ÇOCUK KÜTÜPHANESİ** (sınıf alanı ölçüsü 50 m² düşünöldü. 1. Katta sınıflardan bir tanesi yapılabilir) Bu sınıfta raflar, dolaplar, çocuk kitapları, minderler, masalar, minyatür, armut koltuklarla değişik okuma köşeleri oluşturulabilir.
- **SERGI ALANI** (girişteki alan kullanılacak)
- **RESİM - KİL ATÖLYESİ**
 - 1.katta sınıflardan biri yapılabilir (sınıf alanı ölçüsü 50 m² düşünöldü .)
- **FEN/BİLİM SINIFI** ,KOMİK AYNALAR
- **MASALCI AĞAÇ** (Şu anki projede 1.katta çocuk kütüphanesi odasına yerleştirilebilir)

- MÜZİK-DANS-DRAMA ATÖLYESİ (Bodrum kata tesisat odası yanında oluşturulacak 40 m²'lik bir alan kullanılabilir.)
- Yoksa Alt kattaki sınıflardan biri **Drama - Dans - Müzik Atölyesi** olarak kullanılabilir.
- Alt kattaki sınıflardan diğer ikincisi **Aktivite - İlgili köşeleri- Oyun sınıfı** olarak kullanılabilir.(bu sınıflardan biri bahçeye açılan bir sınıf olup kış bahçesi yapılabilir mi?)
- 1. kattaki iki ofis birleştirilip **Fen bilim sınıfı** yapılabilir mi? (**Şu anki projede 25m²,artırılabilir**)

Sergi Salonu



Masalçı Ađa



Sınıflar



Oyun Alanları



Hikaye/Drama /Kukla Sınıfı



Spor Alanı



İlgi Köşeleri Alanı



İç Mekan Görüntüleri



İŞLEYİŞ

- Bir idareci veya Eğitim Koordinatörü eşliğinde bir yıllık çalışma takvimi çıkarılarak ildeki tüm okulların dönüşümlü kullanması ve program yapması teşvik edilir ve halka açık olarak ta kullanılır. Mutlaka güvenlik elemanı, hizmetli bütçesi olmalı,sembolik ücret alınarak devamlı bakımı sağlanabilir
- Kurumlarla gerekli anlaşmalar yapılarak K.M.L. Veya M.Y.O. Öğrencileri için staj alanı olarak değerlendirilip, okulların ve her hangi bir eğitim kurumuna devam etmeyen çocukların yararlanması sağlanabilir.
- “Okul Öncesi Eğitimi Geliştirme Derneği” kurularak işleyişin bu dernek tarafından takip edilmesi sağlanabilir.

Ülkemizin ilk Okul Öncesi Eğitim Merkezi ve Sanat Parkının Halkla Bütünleşme/ Tanıtımı için

- Önümüzdeki yıl uçurtma şenliği, minikler yarışıyor gibi aktivitelerle tanıtım yapılabilir.
- Ailelere yönelik hazırlanacak seminerlerle ailelere tanıtılabilir.
- Öğretmenlere çeşitli hizmet içi eğitim kursları burada verilerek tanıtılabilir.
- Her yıl düzenli yapılan Okul Öncesi Eğitim Şenliklerinin bu alanda sürdürülmesi sağlanabilir.

YER

- 100.Yıl Atatürk Kùltür Parkı içi
- Metro yakınlarında ki Belediye alanı
- Lions okulu yanındaki Belediye Toplum Alanı 😊

- Başka neler olmalı
- Yer neresi olabilir
- İşleyiş Nasıl Olmalı
- Bundan sonraki hedef çocuk bilim müzesi
- Teşekkürler